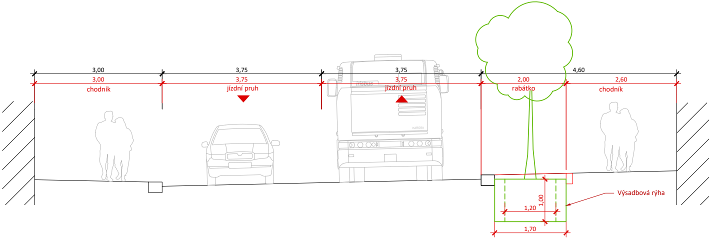
3,00
3,00
chodník
3,75
3,75
jízdní pruh
3,75
3,75
jízdní pruh
4,60
2,00
rabátko
2,60
chodník
1,00
1,20
1,70
Výsadbová rýha

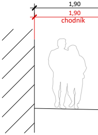
1,90
1,90
chodník

Výsadba stromů Prokopova - Žerotínova	
Počet nově navržených stromů celkem	9
Počet úbytku parkovacích stání v závislosti na novou výsadbu	0

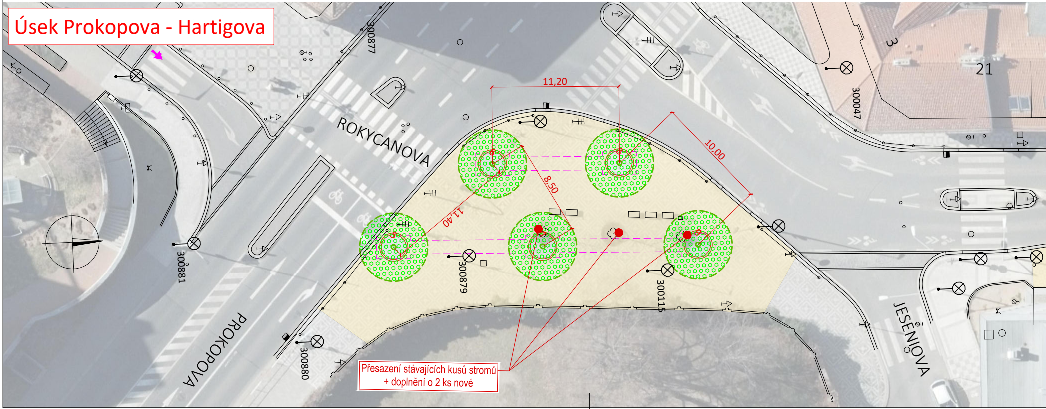
Úsek Prokopova - Hartigova

300877
ROKYCANOVA
3
21
300047
11,20
10,00
8,50
11,40
300881
300879
300115
300880
PROKOPOVA
JESENIOVA

Přesazení stávajících kusů stromů
+ doplnění o 2 ks nové

Bilance počtu parkovacích stání s výsadbou stromů Chelčického - Prokopova	
Počet nově navržených stromů	4
Počet stávajících stání dle parkuj v klidu (nenormová stání)	34
Počet budoucích stání dle parkuj v klidu (nenormová stání)	29
% ztráta parkovacích míst dle parkuj v klidu	-15%
Počet stávajících parkovacích normových stání	29
Počet budoucích parkovacích normových stání	25
% ztráta normových parkovacích stání	-14%

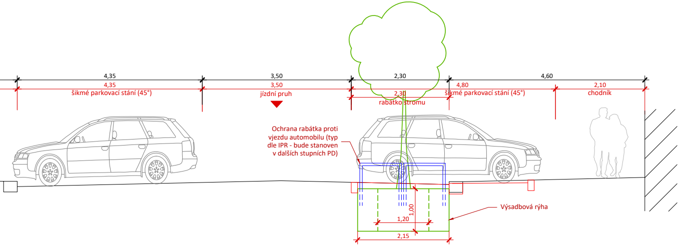
4,35
4,35
šikmé parkovací stání (45°)
3,50
3,50
jízdní pruh
2,30
2,30
rabátko stromu
4,60
4,80
šikmé parkovací stání (45°)
2,10
chodník
Ochrana rabátka proti vjezdu automobilu (typ dle IPR - bude stanoven v dalších stupních PD)
Výsadbová rýha
1,00
1,20
2,15

Úsek Chelčického - Prokopova

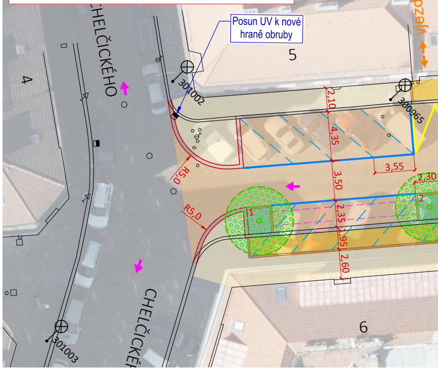
CHELČICKÉHO
CHELČICKÉ
Posun UV k nové hraně obruby
vjezd
4
5
6
301002
300965
301003
2,10
4,35
3,50
2,35
1,95
2,60
3,55
2,30
R5,0
R5,0
1
2

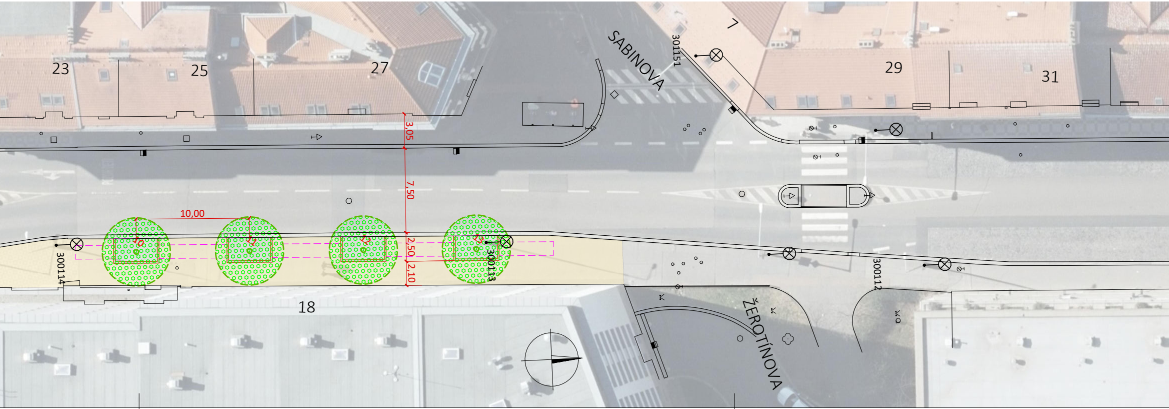
23
25
27
29
31
7
18
SABINOVA
ŽEROTÍNOVA
301151
300114
300113
300112
3,05
7,50
2,50
2,10
10,00
10
11
12
13

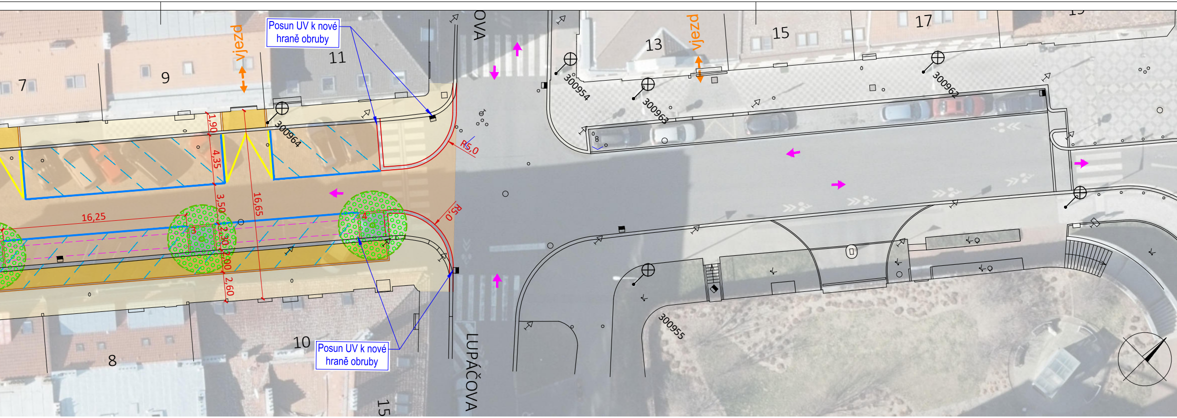
Posun UV k nové hraně obruby
vjezd
7
9
11
13
15
17
OVA
300954
300963
300962
300964
1,90
4,35
3,50
16,65
16,25
2,30
2,00
2,60
3
4
R5,0
R5,0
300955
10
8
15
LUPÁČOVA
Posun UV k nové hraně obruby

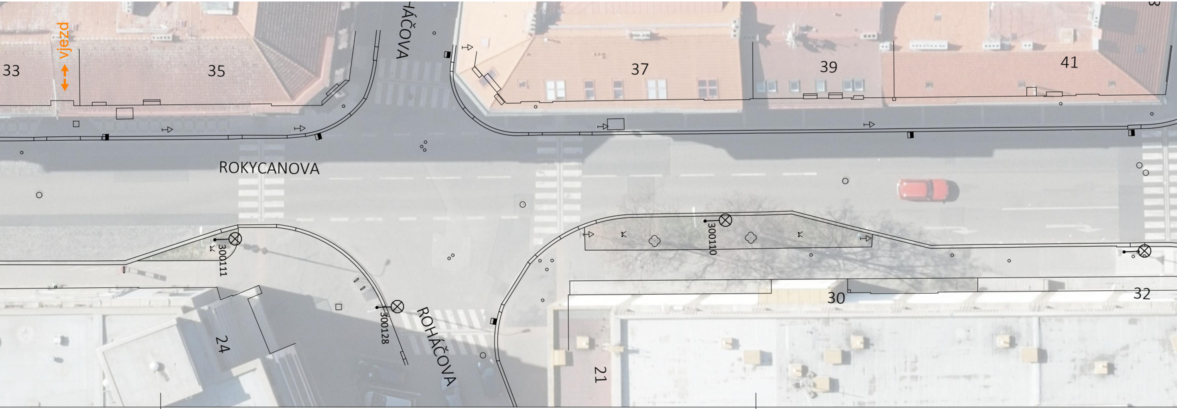
vjezd
33
35
ÁČOVA
37
39
41
ROKYCANOVA
300111
300128
ROHÁČOVA
300110
24
21
30
32

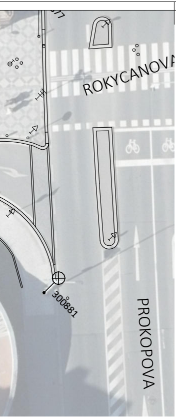
ROKYCANOVA
300881
PROKOPOVA

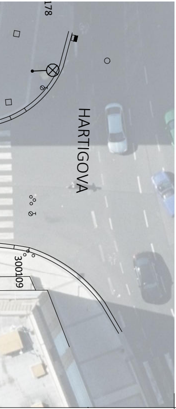
178
HARTIGOVA
300109

Legenda:

🟫	Konstrukce komunikace - žulová dlažba (var. v JP asfalt pro snížení hlučnosti)
🟨	Konstrukce parkovací pruh/vjezd- žulová dlažba
⬜	Konstrukce chodník - mozaiková dlažba
═	Hrana obruby OP1/OP3
═	Žulová obruba OP6/linka z VD
━	Nové vodorovné značení
– –	Vyznačení normového stání (pouze pro účely projektové dokumentace)
🟢	Nový strom (druh stromu - Jilm (*Ulmus ´Fiorente´*) a Dub zimní (Quercus petraea))
⬚	Výsadbová rýha pro stromy

Situace odpovídá podkladu katastrální mapy

—	hranice parcel
283	parcelní číslo, k.ú. Žižkov

Objednatel:			**Praha**
Hlavní projektant: **Sinpps s.r.o.** Stavebně inženýrské, projektové a poradenské služby Dobrušská 1805/5, 147 00 Praha 4 • www.sinpps.cz IČO: 62584332 DIČ: CZ62584332 zapsána v OR Praha oddíl C, vložka 33665	Hlavní inženýr projektu: Ing. Pavel Jeřábek Kontroloval: Ing. Jan Božovský	Zodpovědný projektant: Ing. Pavel Jeřábek Vypracoval: Ing. Tomáš Fial	
Akce: **Revitalizace ulic s výsadbou stromořadí** **Praha 3** Část/objekt: B. Výkresová část	Číslo zakázky: 50-2022 Datum: 02/2023 Stupeň: STUDIE	Číslo kopie:	
Název přílohy: **Rokycanova ulice** Situace stavby	Měřítko: 1:250 Počet A4: 7	Číslo přílohy: B.5.2.	

TENTO NÁVRH JE DUŠEVNÍM VLASTNICTVÍM AUTORA A JE CHRÁNĚN VE SMYSLU "AUTORSKÉHO ZÁKONA" (č.121/2000 Sb.)